

WebClass 2025



Todos los derechos reservados.

Desarrollado por WebClass Learning Management System Ltda.

Santiago, Chile, 2025

WebClass
2025

Impulsamos la educación con **Innovación**

Innovación

+15 años de trayectoria

Unión con HMH

Aulas universales



Somos un aliado estratégico para las comunidades educativas, ofreciendo soluciones que facilitan la gestión escolar, potencian la enseñanza y fortalecen el bienestar socioemocional de docentes y estudiantes.

Experiencia, tecnología y compromiso

Con más de 15 años de trayectoria, hemos desarrollado una plataforma de softwares educativos alineados con el Currículum Nacional vigente. Nuestro equipo está compuesto por educadores, ingenieros y diseñadores que entienden las necesidades reales del sistema educativo.

Trabajamos en conjunto con HMH, la editorial líder mundial en creación de software educativo interactivo, para ofrecer soluciones innovadoras que impactan positivamente en los establecimientos de todo Chile.

Confianza y resultados

- **+700 Colegios**
han preferido WebClass
- **+1 millón de usuarios**
activos en nuestra comunidad
- **+18 mil Docentes**
beneficiados con nuestras soluciones
- **+500 mil familias**
confían en nosotros

Soluciones que marcan la diferencia

Gestión de Convivencia Escolar

Una plataforma diseñada para fortalecer el aprendizaje socioemocional, con herramientas alineadas con IDPS y el bienestar personal y profesional de los educadores.

Aulas universales

Democratizamos el acceso a la educación con herramientas tecnológicas innovadoras.

Propuesta de valor

En WebClass, nos destacamos como una empresa única en nuestro sector. Ofrecemos un ecosistema integral que combina Capacitación Docente, Educación para Alumnos y Aulas Universales, con el objetivo de potenciar y elevar la calidad educativa. Nuestra propuesta se basa en la implementación de tecnología avanzada y un profundo conocimiento pedagógico, brindando soluciones innovadoras y efectivas para el aprendizaje.



Nuestra Cronología

2010 2015 2018 2021 2021 – 2024

Fundación de WebClass

Creación SelChile

Creación Aulas universales

Creación de Desafío Crecer con Desafío Mate

Creación de Desafío Ciencias, Lenguaje y Sel



Respuestas

Para un aprendizaje
sin barreras



WebClass[®]
Educational Technologies

Aprendizaje

Potenciando el
conocimiento de todos

Aula universal

Educación sin límites

En WebClass, llevamos la educación al siguiente nivel con innovación, tecnología y un fuerte compromiso con las comunidades escolares.

Nuestro Capital Humano, lo más importante

En WebClass, creemos firmemente que nuestro principal valor está en las personas que forman parte de nuestro equipo. Contamos con un capital humano altamente calificado, compuesto por profesionales especialistas en cada área, comprometidos con la educación y la innovación.

Nuestro equipo incluye docentes con experiencia en diversas disciplinas del aprendizaje, y un **alto porcentaje de nuestros profesionales cuenta con estudios de postgrado, como magísteres y doctorados**. Son ellos quienes, día a día, trabajan con pasión para desarrollar soluciones efectivas y transformadoras.

Su experiencia, conocimiento y vocación educativa no solo potencian cada acción que realizamos, sino que también entregan un valor agregado único a nuestros servicios. Son ellos quienes marcan la diferencia, quienes nos hacen distintos, quienes nos hacen WebClass.





Infraestructura

Data center

Infraestructura crítica para asegurar la disponibilidad, seguridad y eficiencia de todos nuestros servicios tecnológicos. Este centro de datos está diseñado para garantizar el uso de nuestras plataformas por parte de miles de usuarios en todo el país.



Centro de Capacitación

Lodge con 20 habitaciones | San José de Maipo

Ofrecemos un exclusivo centro de formación en San José de Maipo. Este centro, proporciona un ambiente cómodo y accesible para que los docentes se dediquen plenamente a su perfeccionamiento.



Parque Sel

32 hectáreas | San José de Maipo

Espacio único que fomenta la conexión con la naturaleza. Este parque es una extensión de nuestra filosofía educativa. Aquí, podemos realizar actividades al aire libre, eventos corporativos y proyectos relacionados con el desarrollo integral de las comunidades educativas.



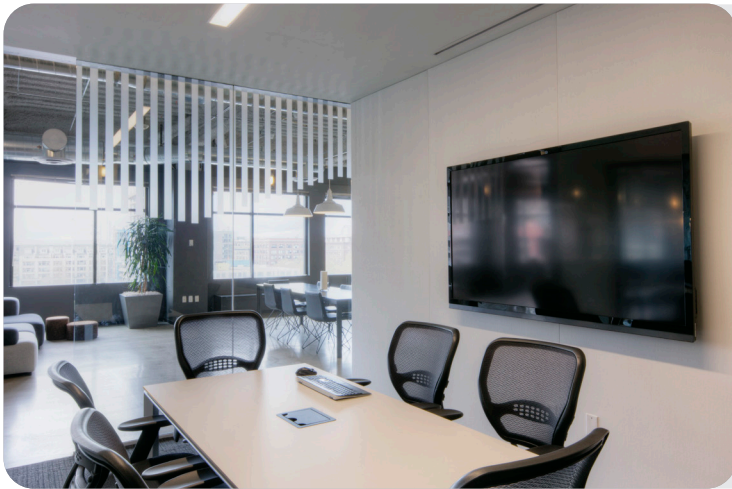

Oficinas

1.200 m² | Ciudad Empresarial

Nuestra sede principal se encuentra en Ciudad Empresarial, en Santiago, que alberga nuestras oficinas, un espacio que refleja nuestro compromiso con la innovación y el desarrollo constante.



Bodegas y Almacenamiento

3.000 m² | Quilicura y Santiago

Estas instalaciones nos permiten mantener un control logístico integral y ágil, asegurando que nuestros clientes y usuarios reciban todo lo que necesitan con la mayor rapidez y precisión posible.



Logística

Flota de camiones propios

Nuestra flota permite gestionar de manera más eficiente los tiempos de entrega, soporte y la distribución de equipos y materiales a nivel nacional.



Plataforma de Gestión Escolar: **SUITE**



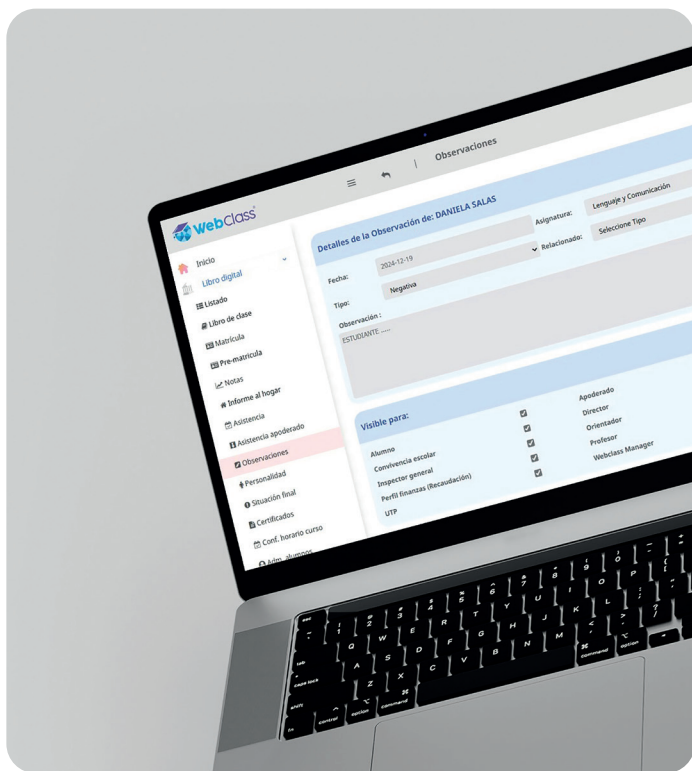

Nuestra SUITE de plataformas de gestión escolar está diseñada para **optimizar cada aspecto de la administración educativa**, brindando a los establecimientos una solución integral. Con 9 módulos clave, cada uno de ellos enfocado en un área fundamental del trabajo escolar, herramientas innovadoras y prácticas para una educación más eficaz y accesible.

Normativas y Cumplimiento

Interoperabilidad MINEDUC

Nuestra plataforma está diseñada para integración perfecta entre SIGE y la plataforma de gestión escolar.

Cumplimiento del Estándar de Datos (E.D.E)

Cumplimos con el Estándar de Datos para la Educación (E.D.E), lo que asegura que nuestros sistemas están alineados con las mejores prácticas de manejo de datos educativos.

Módulos de Gestión Escolar

- Libro Digital
- Comunicaciones
- Planificación
- Evaluación
- Convivencia Escolar
- Inclusión Educativa
- Recursos
- Biblioteca
- Tienda de Aplicaciones

Contenido Digital

- **Banco de planificaciones** con más de 45.000 clases alineadas con los principios DUA y el Currículum Nacional vigente.
- **Banco de evaluaciones** con más de 1.300 evaluaciones alineadas con el Currículum Nacional vigente y para la preparación de pruebas estandarizadas.
- **Programa Asistido de Evaluación** que permite crear instrumentos desde el módulo de planificación.
- Banco con más de 800 **actividades socioemocionales** para docentes, estudiantes y familias.
- Actualizado de acuerdo con lo establecido por el Decreto 67/2018
- **Estándar de datos** para la Educación establecido por el Centro de Innovación

Único sistema 360°



 Suite



Que posibilita la gestión escolar con la gestión educativa en un solo ecosistema.

Aplicaciones y servicios

En WebClass ofrecemos diversas aplicaciones y servicios diseñados para optimizar la gestión educativa y mejorar la experiencia de aprendizaje.

Aplicaciones

1 Aplicación Móvil

- Muro de noticias y notificaciones
- Asistencia
- Firma digital

2 Programa Asistido de Evaluación

Contiene 1.200 instrumentos de evaluación con más de 50.000 ítems validados según el Currículo Nacional vigente.

3 Aplicación de Lectura Inclusiva

Angel ofrece 14 funcionalidades de lectura y navegación web que cumplen con las regulaciones de accesibilidad universal, en conformidad con ADA y WAI.

Servicios

4 Personalización de Plataforma

5 Diseño y Creación de Website del Establecimiento

6 Sala Virtual para Entorno Educativo a Distancia



Plataformas de Gestión de Aprendizaje: **Desafíos**

Desafío Mate

Desafío Lenguaje

Desafío Ciencias

Desafío Sel





Alineados con el
currículum nacional



Desarrollado bajo los principios
del Diseño Universal Para el
Aprendizaje (DUA)

Aliados por la Educación

WebClass, en colaboración con **HMH (Harcourt Mifflin Harcourt)**, líder mundial en el desarrollo de contenido **educativo**, ha creado un software de gestión de aprendizaje adaptado al Currículum Nacional vigente. HMH, presente en más de 150 países y con más de 3 millones de docentes,

Esta colaboración han dado lugar a Desafío Mate, Desafío Lenguaje, Desafío Ciencias y Desafío SEL, softwares de gestión del aprendizaje interactivo únicos en Chile. Su objetivo es potenciar el crecimiento académico y socioemocional de los estudiantes a través de cuatro componentes clave.

Estos fueron creados bajo los principios del Diseño Universal para el Aprendizaje(DUA), entendiendo que todos los niños, niñas y adolescentes aprenden de diversas maneras y se benefician de técnicas de aprendizaje diferenciadas en el aula, impulsando una educación inclusiva y autónoma.

WebClass + HMH

- HMH está presente en más de 150 países
- 50 millones de estudiantes
- 3 millones de docentes



Desafío Mate

Un software interactivo que apoya el aprendizaje de las matemáticas, basado en el modelo de enseñanza 5E y el enfoque de resolución de problemas, con el objetivo de desarrollar habilidades y competencias para un aprendizaje activo.

Características

- Interactivo, con estudiantes, docentes y familias como actores principales.
- Evaluación mediante aprendizaje multinivel.



Currículum: Orientación, Prekinder a 4º Medio
Cumplimiento de Estándar de Datos (E.D.E)

Beneficios en 3 niveles

Estudiante	Docentes	Establecimientos
<ul style="list-style-type: none"> → Potencia habilidades para la resolución de problemas. → Desarrolla el pensamiento lógico y analítico. → Fortalecerla capacidad de razonamiento matemático. → Permite desarrollar la autonomía en el proceso de aprendizaje. 	<ul style="list-style-type: none"> → Monitoreo en tiempo real del progreso de los estudiantes. → Apoya y potencia la recuperación y avance del aprendizaje. → Complementa el quehacer docente. 	<ul style="list-style-type: none"> → Contribuye a los estándares e indicadores de calidad. → Genera un ambiente colaborativo en la comunidad. → Mejora la categoría de desempeño del establecimiento. → Incrementa los resultados de pruebas estandarizadas.

Con un enfoque basado en el método científico y el modelo de enseñanza 5E, este software interactivo apoya el aprendizaje de las ciencias naturales, desarrollando habilidades y competencias científicas.

Características

- El estudiante aplica el modelo de enseñanza 5E y el método científico.
- Evaluación mediante aprendizaje multinivel.



Curriculum: Ciencias Naturales, Prekínder a 8º Básico
Desarrollado bajo los principios DUA
Cumplimiento de Estándar de Datos (E.D.E)

Beneficios en 3 niveles

Estudiante	Docentes	Establecimientos
<ul style="list-style-type: none"> → Potencia habilidades de investigación científica. → Favorece la alfabetización científica de manera efectiva. → Estimula el asombro y la curiosidad por las ciencias. → Desarrolla desarrollar la autonomía en el proceso de aprendizaje. 	<ul style="list-style-type: none"> → Monitoreo en tiempo real del progreso de los estudiantes. → Apoya y potencia la recuperación y avance del aprendizaje. → Complementa el quehacer docente. 	<ul style="list-style-type: none"> → Contribuye a los estándares e indicadores de calidad. → Genera un ambiente colaborativo en la comunidad. → Mejora la categoría de desempeño del establecimiento. → Incrementa los resultados de pruebas estandarizadas.



Este software interactivo utiliza inteligencia artificial adaptativa para fomentar el fomento lector y mejorar las habilidades lectoescritoras, promoviendo el desarrollo de competencias lingüísticas.

Características

- ➔ Integración activa de inteligencia artificial en el proceso de aprendizaje.
- ➔ Evaluación personalizada durante los momentos de lectura.

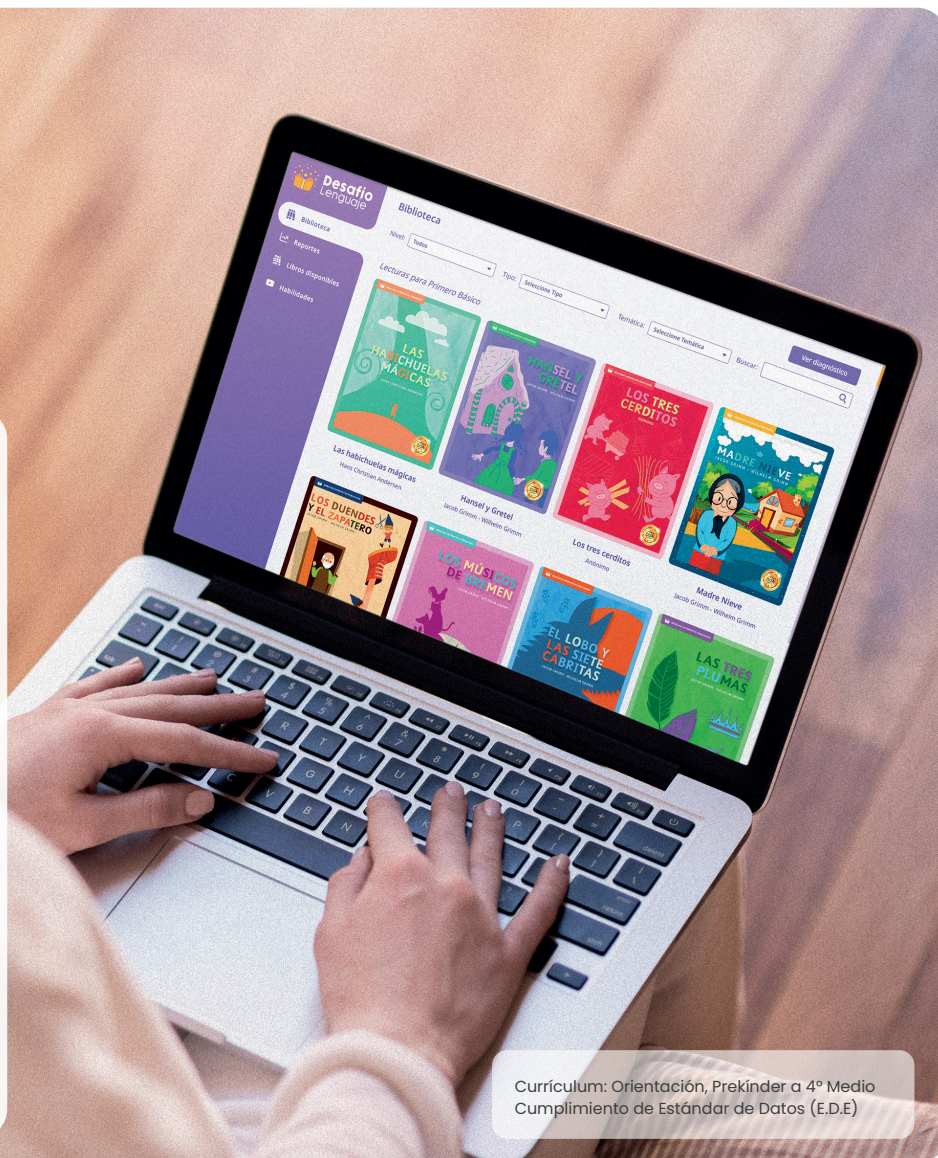

Currículum: Orientación, Prekinder a 4º Medio
Cumplimiento de Estándar de Datos (E.D.E)

Beneficios en 3 niveles

Estudiante	Docentes	Establecimientos
<ul style="list-style-type: none"> ➔ Potencia habilidades y competencias lectoras. ➔ Estimula la curiosidad, la imaginación y la creatividad. ➔ Desarrolla el pensamiento crítico y reflexivo. ➔ Refuerza aspectos ortográficos y el vocabulario. 	<ul style="list-style-type: none"> ➔ Monitoreo en tiempo real del progreso de los estudiantes. ➔ Apoya y potencia la recuperación y avance del aprendizaje. ➔ Complementa el quehacer docente. 	<ul style="list-style-type: none"> ➔ Contribuye a los estándares e indicadores de calidad. ➔ Genera un ambiente colaborativo en la comunidad. ➔ Mejora la categoría de desempeño del establecimiento. ➔ Incrementa los resultados de pruebas estandarizadas.

Este software integra el Aprendizaje Socioemocional para apoyar el desarrollo integral de los estudiantes, docentes y familias. Su enfoque promueve habilidades socioemocionales esenciales para mejorar la convivencia tanto en el aula como en el hogar.

Características

- ➔ Interactivo, con estudiantes, docentes y familias como actores principales.
- ➔ Evaluación mediante aprendizaje multinivel.



Curriculum: Orientación, Prekinder a 4º Medio
Cumplimiento de Estándar de Datos (E.D.E)

Beneficios en 3 niveles

Estudiante	Docentes	Establecimientos
<ul style="list-style-type: none"> ➔ Facilita el reconocimiento, comunicación y gestión de emociones. ➔ Mejora sus actitudes y comportamientos dentro y fuera de la escuela. ➔ Ayuda a promover relaciones sociales e interpersonales sanas. ➔ Entrega herramientas para la toma de decisiones responsables. 	<ul style="list-style-type: none"> ➔ Permite conocer el estado socioemocional de los estudiantes. ➔ Proporciona diversas experiencias de aprendizaje con enfoque socioemocional. ➔ Facilita la evaluación formativa bajo un enfoque socioemocional. 	<ul style="list-style-type: none"> ➔ Propicia un sano desarrollo del clima escolar. ➔ Contribuye a los estándares e indicadores de calidad. ➔ Genera un ambiente colaborativo en la comunidad. ➔ Mejora la categoría de desempeño del establecimiento.



Hardware

VisualClass

AudioClass

ClassConect



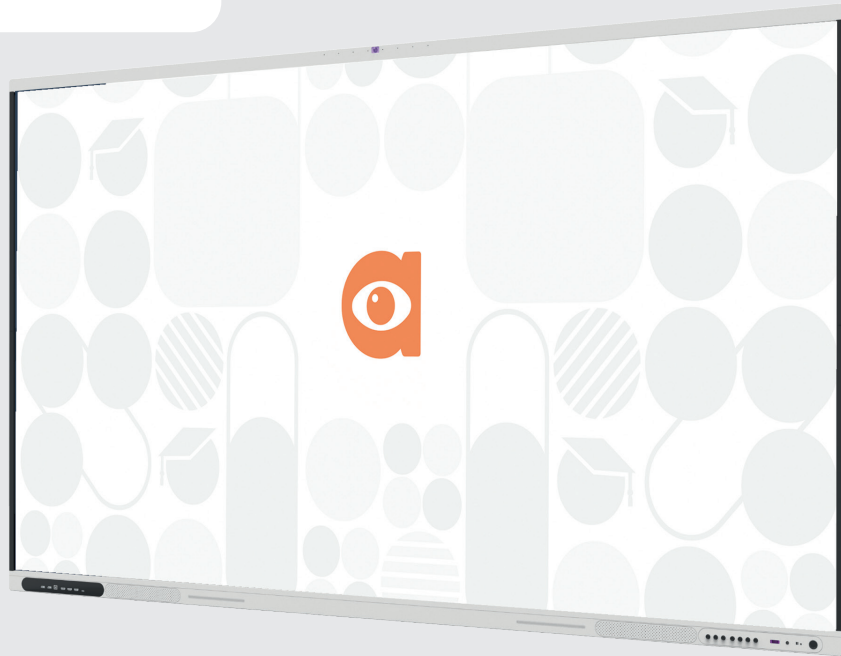

VisualClass es una pantalla interactiva avanzada diseñada para transformar las clases tradicionales en experiencias educativas más inclusivas y motivadoras. Esta herramienta es clave para implementar el concepto de Aulas Universales, brindando una solución tecnológica que cubre todas las técnicas de aprendizaje y necesidades de los estudiantes.

Tamaños disponibles

- **75 pulgadas:** Ideal para aulas de 31 a 40 m² o para grupos de 30 a 35 estudiantes.
- **86 pulgadas:** Recomendado para más de 40 m² o para grupos de más de 35 estudiantes.

Maxiborad



Características:

- **Pizarras correderas sobre rieles:** Estas permiten alternar entre pizarra/ pantalla interactiva, adaptándose a diferentes estilos de enseñanza.
- **Chapa de seguridad:** Cada MaxiBoard viene con una chapa de seguridad para asegurar las puertas, evitando daños y mejorando la durabilidad.

Características de seguridad:

- Lámina de seguridad
- Chapa de seguridad
- Switch de apagado
- Sistema anti-reflejo
- Bloqueo de pantalla



78 % de aumento en el aprendizaje

(Ecophon Research Summary, 2022)

56% de reducción en problemas vocales de docentes

(Redalyc, estudio sobre carga vocal docente, 2021)

AudioClass es un sistema avanzado de amplificación de sonido diseñado para entornos educativos. Su tecnología permite distribuir el sonido de manera uniforme en el aula, mejorando la comprensión auditiva, reduciendo la fatiga vocal de los docentes y fomentando la inclusión de estudiantes con dificultades auditivas.

Contexto y Proyecto MARRS

El desarrollo de AudioClass se basa en investigaciones sobre el impacto del sonido en el aprendizaje. El proyecto MARRS (Mainstream Amplification Resource Room Study) demostró que la amplificación del sonido en aulas mejora significativamente la comprensión auditiva, la participación estudiantil y los resultados académicos.

Datos del Colegio de Profesores de Chile y del Ministerio de Educación indican que:

47% de los docentes presentan problemas vocales, como disfonía, en algún momento de su carrera.

La fatiga vocal y el esfuerzo para mantener la atención del aula contribuyen al ausentismo laboral y al desgaste profesional.

Funcionalidades Clave

- Amplificación Clara y Uniforme
- Reducción de Ruidos y Filtrado Acústico
- Conectividad Inalámbrica Estable
- Integración con Dispositivos Móviles y Tecnologías Educativas
- Autonomía para Toda la Jornada Escolar
- Control y Personalización de Volumen
- Fácil Instalación y Uso Intuitivo



Sistema de Gestión de la Información en Entornos Educativos

ClassConect es un sistema de gestión de la información diseñado para optimizar la comunicación interna en colegios. Permite la difusión de mensajes, alertas y contenidos en tiempo real a través de dispositivos de visualización integrados, asegurando una comunicación fluida y efectiva. Transformando el aula en un ecosistema integrado de información.

Beneficios

1. **Para Directivos:** Comunicación eficiente y en tiempo real, coordinación centralizada y supervisión de información.
2. **Para Docentes:** Herramienta práctica para compartir contenidos educativos y mejorar la comunicación interna.
3. **Para Estudiantes:** Acceso inmediato a información relevante, refuerzo del aprendizaje y apoyo socioemocional.
4. **Para Apoderados:** Transparencia en la comunicación y fortalecimiento de la relación escuela-hogar.
5. **Para el Colegio:** Optimización de procesos internos y reducción de costos asociados a circulares impresas.

Características Principales

- Integración avanzada con VisualClass
- Alertas en Tiempo Real
- Personalización de Contenidos
- Comunicación Centralizada
- Cumplimiento Normativo
- Componentes Técnicos
- Panel de Administración
- Aplicación ClassConect
- Pantallas de Visualización

Hardware

Garantía WebClass

WebClass ofrece un sistema de garantía integral para todos sus productos, asegurando que los equipos funcionen de manera óptima a lo largo del tiempo. Durante los primeros 24 meses, cubrimos cualquier defecto de fabricación o mal funcionamiento con un sistema de recambio de partes y piezas, para que los centros educativos siempre cuenten con herramientas funcionales.

Servicios incluidos

Mesa de ayuda y soporte telefónico

Los usuarios pueden contactarse con nuestro equipo de soporte especializado, disponible para resolver dudas y problemas de manera eficiente.

Servicio técnico móvil

Nuestro servicio técnico puede acudir directamente al centro educativo en caso de que sea necesario realizar reparaciones o ajustes en el sitio.

Soporte remoto

Si el problema puede resolverse de manera remota, nuestro equipo de soporte tiene la capacidad de intervenir sin necesidad de desplazamiento, lo que agiliza la solución.

Reemplazo de partes y piezas

Si se presenta alguna falla en las piezas del equipo, ofrecemos un servicio rápido de recambio para mantener los productos en perfecto estado de funcionamiento.



Ubicación: Camino al Volcán #16779, Guayacán, San José de Malpo.

Servicios

Arriendo de Espacios



Ofrecemos un entorno ideal para el encuentro, la motivación y el descanso de equipos directivos, docentes y colaboradores de la educación. Un espacio de 20.000 m² de parque natural con flora y fauna nativa, ubicado a solo 50 minutos de Santiago.

Espacios Disponibles



Áreas Verdes: Espacios naturales ideales para la reflexión y el bienestar.



Salón: Perfecto para charlas, capacitaciones y reuniones.



Piscina: Espacio de autocuidado, relajación y diversión.



Servicios



Este servicio de membresía anual permite a los establecimientos educativos ampliar sus espacios de aprendizaje y recreación en ParqueSel, un entorno natural diseñado para realizar clases y actividades al aire libre, convirtiéndose en una verdadera extensión del patio escolar.

Infraestructura: 33 hectáreas y 3.000 m² de instalaciones con áreas verdes para diversas actividades.



Espacios Disponibles



Sala de Música: Incluye karaoke, escenario e instrumentos musicales.

Anfiteatro: Espacio para actuar equipado con vestuario y utilería



Sala de Cocina Interactiva: Espacio equipado para actividades de cocina educativa.



Desafíos en la Montaña: Senderos seguros con distintos niveles de dificultad.



Huerto: Diferentes plantas y especies nativas

Contacto Animal: Espacio interactivo con conejos

Soporte

Capacitación

Acompañamiento

Sistema de acompañamiento Docente

WebClass ofrece un sistema de capacitación y asesoría diseñado para:



Fortalecer las competencias digitales de los docentes, optimizando su labor educativa.



Fomentar el compromiso del personal con la digitalización de la gestión curricular y administrativa escolar.



Promover el uso adecuado del sistema por parte de toda la comunidad educativa.



Garantizar el aprovechamiento de la inversión de los establecimientos y los recursos de los estudiantes en Chile.

→ Este modelo de capacitación se imparte tanto de manera presencial como online, y está dirigido a directores, inspectores, docentes y equipos multidisciplinares.

Las capacitaciones son **impartidas por profesionales del área educativa**, quienes cuentan con la experiencia y conocimientos necesarios para asegurar un acompañamiento efectivo y sostenido en el tiempo.



Programas y cursos

Cursos SEL para Docentes

Los Cursos SEL para docentes tienen como objetivo fortalecer las competencias socioemocionales de los educadores del siglo XXI, promoviendo el bienestar docente y una mejor gestión del aula. Estos cursos están basados en las Metas y Competencias Socioemocionales utilizados por CASEL, las recomendaciones de la UNESCO, el Marco de la Buena Enseñanza y las políticas de Bienestar Socioemocional del Ministerio de Educación de Chile.

Curso 1 PASE (Programa de Aprendizaje Socioemocional para la Convivencia Educativa)

Proporciona herramientas de desarrollo socioemocional a los diversos actores de la comunidad educativa para fortalecer la convivencia escolar y generar un impacto positivo en estudiantes, familias y comunidades.



Curso 2 Autocuidado, Gestión del Estrés y Resiliencia

Capacita a los docentes en técnicas de gestión del estrés y autocuidado para mejorar su desempeño y calidad de vida





Curso 3 Liderazgo y Trabajo Colaborativo

Enseña estrategias para motivar a los estudiantes y fortalecer la colaboración entre docentes y otros actores educativos.



Curso 4 Empatía y Asertividad

Desarrolla habilidades de empatía y asertividad para mejorar la relación docente-estudiante y el ambiente de aprendizaje.



Curso 6 Resolución Pacífica de Conflictos

Enseña técnicas de resolución de conflictos para mejorar la convivencia escolar y la interacción docente-estudiante.



Curso 6 Jornada de reconocimiento Docente

Fomenta una cultura de reconocimiento entre docentes y líderes educativos para fortalecer el trabajo en equipo y la motivación.

Si deseas conocer más sobre cómo **WebClass** puede transformar la enseñanza en tu colegio, contáctanos:



+562 2869 9100

Horario de atención:
de 8:00 a 17:30 hrs de Lunes a viernes.



ventas@webclass.com



www.webclass.com

